

NOTÍCIAS DA SERRA



**“O FOCO ESTÁ NA CONSTRUÇÃO DE
ESTRUTURAS DE DESENVOLVIMENTO”**

ARRANQUE DA CICLOVIA

MOBILIDADE PARA TODOS É O CAMINHO

A Junta de Freguesia de Serra D'El-Rei já tem o seu projeto pronto para iniciar a construção da primeira Ciclovia nesta localidade, na Rua Luís de Camões.

A obra vai desenvolver-se em duas fases de construção.

O desenvolvimento e a conclusão do projeto foi possível na sequência dos acordos obtidos pela Junta de Freguesia junto dos proprietários dos terrenos que aceitaram ceder gratuitamente as áreas necessárias para a construção da Ciclovia.

Para este efeito, a Junta de Freguesia, apresentou e foi aprovada a verba correspondente para concretizar esta

obra, na última reunião da Assembleia de Freguesia, no passado mês de junho.

Esta importante obra permitirá aumentar a segurança dos utentes desta via e permitir uma verdadeira mobilidade das pessoas.

As ciclovias são cada vez mais uma solução ecológica que estimula a realização rotineira de exercício físico com uma finalidade prática.

Este investimento é pago exclusivamente pelo orçamento da Junta de Freguesia de Serra D'El-Rei.

O agradecimento a todos aqueles que contribuíram para a concretização de mais este objetivo.

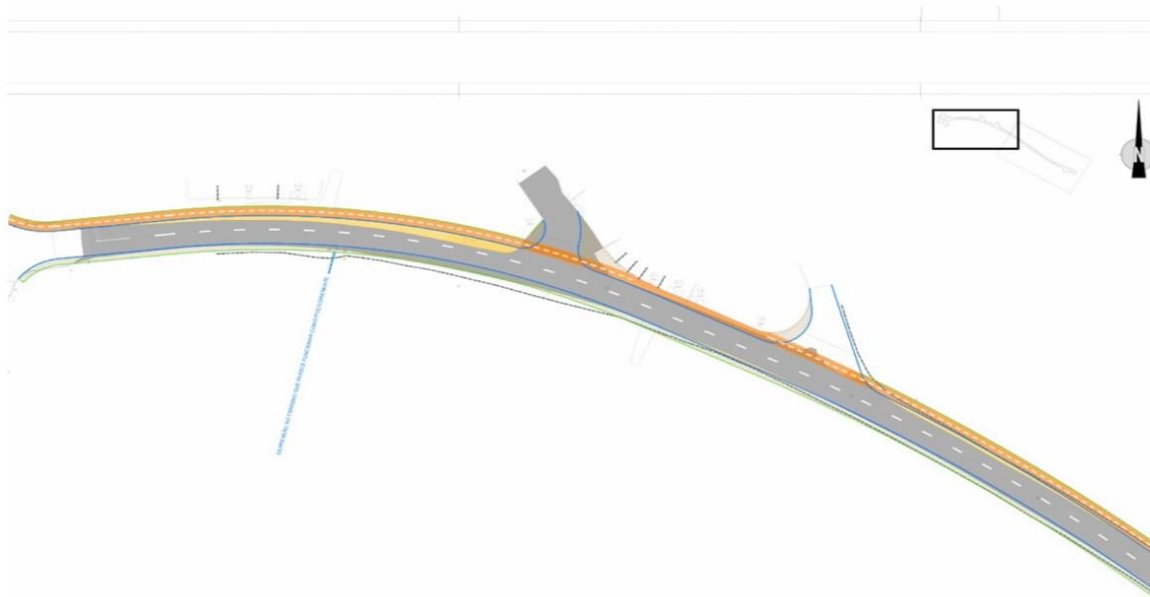

EDITORIAL



Caros amigos,

Vivemos uma época difícil de imaginar por todos nós.

O Verão que terminou nos últimos dias e foi bem diferente para todos nós.

O COVID-19 alterou hábitos, trouxe constrangimentos reais para o dia a dia das pessoas com consequências na qualidade de vida.

Foi neste contexto, sem paralelo, que a Junta de Freguesia prosseguiu com intensidade a sua ação e trabalho.

No seguimento do investimento efetuado até ao mês de junho de 2020, a Junta de Freguesia manteve a sua postura, e, relativamente ao último trimestre (julho, agosto e setembro) damos especial ênfase às seguintes obras/ iniciativas:

- construção do novo Mercado;
- aquisição e instalação de um novo pórtico da freguesia;
- instalação de iluminação na Fonte da Rua da N.ª Sra do Amparo;
- forte investimento nos diversos espaços verdes;
- diversas intervenções levadas a efeito no recinto e no pátio exterior da Escola Básica do 1. Ciclo;

- desenvolvimento do projeto da Ciclovia da Rua Luís de Camões;

- múltiplas intervenções no espaço público que damos conta nas páginas 4 e 5 desta publicação;

- concretização da criação das Bolsas de Estudo destinado aos jovens que vão ingressar no Ensino Superior.

Por isso, reafirmamos que o ano de 2020 ficará assinado como o ano de Maior Investimento Público realizado pela Junta de Freguesia.

Obrigado a todos os envolvidos neste conjunto alargado de trabalho realizado.

Aproveito para vos desejar força e muita coragem para todos (as).

Com os melhores cumprimentos,

O Presidente,

Jorge Amador

presidente@jf-serradelrei.pt

INTERVENÇÕES REALIZADAS PELA JUNTA DE FREGUESIA - 3.º trimestre de 2020



MERCADO DA FREGUESIA

As obras do Mercado da Freguesia foram concluídas no dia 14 de agosto. No dia 15 de agosto realizou-se a cerimónia de inauguração e a entrada em funcionamento do Mercado.

De registar a grande adesão das pessoas ao evento e no dia a dia na compra do peixe fresco, fruta, legumes e flores.

De sublinhar, o esforço, a dedicação e o profissionalismo da empresa construtora.

A cerimónia oficial foi presidida pela Dra. Sónia Ramalinho, Diretora Geral das Autarquias Locais.



ESPAÇOS VERDES

- Construção de 8 floreiras e a colocação na Avenida da Liberdade.

- Foi concluída a intervenção no Espaço Verde da Rua 4 de Agosto com a plantação de 475 plantas e arbustos.

- Foi inaugurado a iluminação da Fonte no Espaço Verde da Rua da N.ª Sra. do Amparo.

- Manutenção dos diversos espaços verdes da Vila.



PÓRTICO DA VILA

Foi adquirido e instalado o 2.º pórtico da Vila na EN114 junto ao Parque de Merendas.

FONTE NOVA

Procedemos à limpeza do espaço envolvente à Fonte Nova.

POÇO DA NORA

Pintura de todo o equipamento do Poço da Nora.



ESCOLA DO 1.º CICLO

Foram executados diversos trabalhos de manutenção e limpeza no pátio da Escola, árvores e no polidesportivo.

ABRIGO RODOVIÁRIO

- Procedemos à pintura do abrigo rodoviário e ao tratamento das madeiras existentes neste equipamento.

- Procedemos à pintura do murete em toda a extensão da Avenida da Liberdade.

INTERVENÇÕES REALIZADAS PELA JUNTA DE FREGUESIA - 3.º trimestre de 2020



CAMINHOS AGRÍCOLAS

- Foi dada prioridade ao corte e limpeza de canas em diversos caminhos agrícolas da freguesia.



SINAIS DE TRÂNSITO/ESPELHO ORIENTADOR DE TRÂNSITO

- Foram substituídos vários sinais de trânsito e um espelho orientador de trânsito.

REGULAMENTO DE APOIO AOS ALUNOS DO ENSINO SUPERIOR

Foi elaborado o Regulamento de apoio aos alunos residentes em Serra D'El-Rei que frequentam o Ensino Superior. Este regulamento será publicado no Diário da República e locais de afixação pública obrigatórios.

A consulta pública terá uma duração de 30 dias, seguida de audição de eventuais propostas dos interessados e a sua aprovação e votação na Assembleia de Freguesia.

CICLOVIA DO ATERRO

Foram concluídas com sucesso as negociações com os proprietários dos terrenos, Irene Trindade Madeira, Anabela da Conceição Madeira Rodrigues Antunes e Luís Manuel Antunes da Mata, para a cedência de terrenos para o domínio público permitindo a construção da ciclovia.

A Junta de Freguesia está a trabalhar no projeto e respetivo orçamento da referida ciclovia.



FEIRA ANUAL "4 DE AGOSTO"

A Junta de Freguesia analisou as condições de Saúde Pública existentes no âmbito do COVID-19 e deliberou pela não realização



" O REGRESSO ÀS AULAS"

PARQUE ESCOLAR...



A Junta de Freguesia de Serra D'El-Rei arrancou o ano letivo com diversas intervenções de manutenção no pátio da Escola do 1.º Ciclo desta Vila.

A grande novidade para o ano letivo 2020/21 prende-se com a criação de Bolsas de Estudo destinadas aos estudantes residentes nesta terra e a frequentar o Ensino Superior.

O Regulamento de Bolsas de Estudo da Junta de Freguesia já seguiu para publicação em Diário da República. Após a sua publicação, os interessados têm 30 dias para manifestar a sua opinião, seguindo-se a sua aprovação e votação em reunião de Assembleia de Freguesia.

O Regulamento prevê, pelo menos, a criação de 3 Bolsas de Estudo, por ano, com um valor de 500€ por aluno com aproveitamento escolar e nas condições estabelecidas no Regulamento.

A atribuição de Bolsas de Estudo consubstancia-se num estímulo à frequência de cursos superiores por parte dos jovens da freguesia e trata-se de uma resposta às dificuldades das famílias em época do COVID-19.

É intenção da Junta de Freguesia apoiar os jovens já no ano letivo que agora se inicia.

E CRIAÇÃO DE BOLSAS DE ESTUDO...

Diário da República, 2.ª série

PARTE H

N.º 188

25 de setembro de 2020

Pág. 461

FREGUESIA DE SERRA D'EL-REI

Aviso n.º 14744/2020

Sumário: Consulta pública do projeto de Regulamento de Bolsas de Estudo da Junta de Freguesia de Serra d'El-Rei.

Consulta pública do projeto de Regulamento de Bolsas de Estudo da Junta de Freguesia de Serra d'El-Rei

Jorge Alberto Bombas Amador, Presidente da Junta de Freguesia de Serra d'El-Rei, torna público que foi deliberado submeter à aprovação da Assembleia de Freguesia a proposta de Regulamento de Bolsas de Estudo, a qual foi aprovada na reunião de executivo de 09/07/2020, pelo que se submete o referido documento a consulta pública, com vista à recolha de sugestões, durante o prazo de trinta dias a contar da data da publicação do respetivo Edital em 2.ª série do Diário da República, de acordo com o documento que se encontra em anexo.

O referido projeto de regulamento, encontra-se ainda disponível para consulta, nos serviços de Atendimento da Junta de Freguesia de Serra d'El-Rei, durante as horas de expediente.

Os interessados deverão formular as suas sugestões por escrito, dirigidas ao Presidente da Junta de Freguesia, ou ainda por correio eletrónico para o endereço da Junta de Freguesia geral@j1-serradelrei.pt, até ao final do referido período.

14 de setembro de 2020. — O Presidente da Junta Freguesia de Serra d'El-Rei, Jorge Alberto Bombas Amador.

Projeto de Regulamento de Bolsas de Estudo

Nota justificativa

Considerando o quadro legal de competências e atribuições das autarquias locais estabelecido pela Lei n.º 75/2013, de 12 de setembro, nomeadamente atendendo ao artigo 7.º, n.º 2 alínea c) e f), as freguesias dispõem de atribuições no domínio da educação e da ação social. Portanto, compete à Junta promover e executar projetos de intervenção comunitária nas áreas da ação social, nos termos da alínea f) do n.º 1 do artigo 16.º

Consciente das dificuldades económicas que afetam alguns agregados familiares da nossa freguesia, às quais constituem verdadeiros obstáculos ao início ou prosseguimento dos estudos dos seus educandos, e no sentido de concretizar princípios de equidade, de justiça social e de igualdade de oportunidades, pretende a Junta de Freguesia de Serra d'El-Rei, com o presente regulamento, proporcionar apoio aos jovens com dificuldades socioeconómicas, no sentido de lhes dar a possibilidade de aceder ou prosseguir os seus estudos superiores.

A atribuição de bolsa de estudo consubstancia-se num estímulo à frequência de cursos superiores por parte dos jovens da freguesia, visando a melhoria das suas competências profissionais e dotando a freguesia de quadros técnicos superiores, de modo a contribuir para um maior e mais equilibrado desenvolvimento social, económico e cultural.

O regulamento pauta-se pelos princípios da transparência e proporcionalidade na atribuição das bolsas de estudo, concentrando os apoios nos estudantes mais carenciados, através da aproximação da metodologia de cálculo do rendimento per capita ao regulamento nacional de atribuição de bolsas.

Fazendo uma ponderação dos custos e dos benefícios das medidas projetadas, verifica-se que os benefícios decorrentes da concessão das bolsas de estudo previstas no presente Regulamento a estudantes do ensino superior são claramente superiores aos custos que lhe estão associados.

Com efeito, os custos inerentes à execução deste projeto correspondem ao dispêndio, pela autarquia, de um montante a definir anualmente pela Junta de Freguesia, o qual será previsto no orçamento para cada ano. Como contrapartida, os benefícios daí decorrentes afiguram-se como



INAUGURAÇÃO

MERCADO DA VILA



A Diretora- Geral das Autarquias Locais, Sónia Ramalhinho, foi a representante do governo na Inauguração do Mercado de produtos locais e frescos de Serra D'El-Rei.

Trata-se de um Mercado destinado à venda de produtos locais (frutas, frutos secos, bolos secos, flores, mel, vinho da região e o excelente peixe desta zona de Peniche) inaugurado no dia 15 de agosto em Serra D'El-Rei.

A Junta de Freguesia investiu mais de 50 mil euros neste mercado, situado no centro da vila junto ao Museu D. Pedro I, criando excelentes condições de higiene para operadores e utentes.

Também foram criadas todas as condições de segurança para vendedores e clientes no contexto da COVID-19.



MERCADO DA VILA

JORNAL CALDAS
SEMANÁRIO DA REGIÃO OESTE

19 de agosto de 2020 | **JORNAL DAS CALDAS** | **PENICHE 19**

Serra d'El Rei inaugura mercado

Um mercado destinado à venda de produtos locais (frutas, frutos secos, hortícolas, peixe fresco, vinho da região, plantas, mel, entre outros) foi inaugurado neste sábado na Serra d'El Rei, em Peniche.

A diretora-geral das Autarquias, Sónia Ramalinho, foi a representante do governo que presidiu à inauguração, que contou com a presença do presidente da Câmara de Peniche, Henrique Bertino, e do presidente da junta de freguesia da Serra d'El Rei, Jorge Amador.

O presidente da junta manifestou que se tratou da "concretização de mais um sonho", fazendo notar que o anterior mercado, que teve de ser demolido para a

construção deste novo, "já tinha muitos anos e o tempo útil da sua duração já tinha terminado".

A junta de freguesia investiu mais de 50 mil euros no mercado, situado na Avenida da Serrana, no centro da vila, criando condições de segurança para vendedores e clientes no contexto da pandemia da Covid-19. Há postos de desinfeção das mãos nas duas entradas e na abertura foram distribuídas máscaras aos visitantes, que terão de estar munidos de proteção facial, tal como os comerciantes.

O mercado estará aberto de terça a domingo, das 08h00 às 14h00.



Foram investidos mais de 50 mil euros no mercado



Momento da inauguração e visita ao mercado



Frutas, legumes e flores

MERCADO DA VILA



MERCADO DA VILA na Imprensa

Lubrigaz

SKODA
 Serviço
 O SEU SKODA TEM UMA NOVA CASA EM CALDAS DA RAINHA
 Tel. 262 840 510
 Estrada da Tornada 100

ÓBIDOS
PROTOCOLO PARA CENTRO TERAPÉUTICO

PENICHE
SERRA D'EL REI INAUGURA MERCADO

BOMBARRAL
DISPARA CONTRA FAMILIARES E É DETIDO

COVID-19
MAIS QUATRO MORTES NA REGIÃO OESTE NO ESPAÇO DE UMA SEMANA

JORNAL CALDAS
 28 ANOS DAS
SEMANÁRIO DA REGIÃO OESTE
 CALDAS DA RAINHA • ÓBIDOS • BOMBARRAL • CADAVAL • PENICHE

OPINIÕES DIVIDIDAS NO REGRESSO AO CENTRO DA CIDADE

SKATE PARK
PETIÇÃO RECLAMA RECINTO EM CONDIÇÕES ADEQUADAS

PERA ROCHA
CAUTELAS COM A COVID-19 NO ARRANQUE DA COLHEITA

CENTRO DE LAVAGEM AUTOMÓVEL

Baleia Verde
 CALDAS DA RAINHA

CORREIO DA MANHÃ

Correio do Leitor

FOTO DO LEITOR E SUA LEGENDA

Peniche. A Vila de Serra D'El Rei, em Peniche, tem um novo mercado de produtos frescos locais, desde 15 de Agosto - quatro bancas com peixe, frutas, legumes e plantas da região. O investimento é de 50 mil euros.

LEITOR
 Mário Ferreira Barcelos

NOTÍCIA
SOLIDARIEDADE. Associação humanitária dos Dadores de Sangue de Coimbra prepara uma recolha de colheita de sangue.

ANTÓNIO CALADO
 Grândola

Maria João Torrinho
 Ourique

FAUNA. A ORN recuperou um elefante por um popular com o nome de Maria João Torrinho da Fala, nas encostas de São

Diário de Leiria

REGIÃO

Dia do Município assinalado terça-feira com concerto de artistas locais

Mercado de produtos frescos já abriu ao público na Serra D'El Rei

Efeméride Comemorações do Dia do Município da Nazaré agendadas para a próxima terça-feira, vão ficar marcadas pelo concerto de artistas locais. Autarquia quer dar palco aos músicos nazaréns em tempos de pandemia.

Peniche A Vila de Serra D'El Rei, em Peniche, tem um novo mercado de produtos frescos locais, desde 15 de Agosto - quatro bancas com peixe, frutas, legumes e plantas da região. O investimento é de 50 mil euros.

Peniche A Vila de Serra D'El Rei, em Peniche, tem um novo mercado de produtos frescos locais, desde 15 de Agosto - quatro bancas com peixe, frutas, legumes e plantas da região. O investimento é de 50 mil euros.

Correio do Leitor

PERTO DESI

ÚLTIMAS NOTÍCIAS/DENÚNCIAS: TEL. 210494994

NESTE ESPAÇO DEDICADO AOS LEITORES, O CM NOTICIA TUDO O QUE ACONTECE NA SUA TERRA. ENVIE FOTOS OU VÍDEOS E VEJA NA CMTV E NO JORNAL CDM A SUA PARTICIPAÇÃO, SOMOS CADA VEZ MAIS O CORREIO DE PORTUGAL. ESCREVA-NOS.

A FOTO DO LEITOR E SUA LEGENDA

Mercado. A Vila de Serra D'El Rei, em Peniche, tem um novo Mercado de produtos frescos e locais. São quatro bancas com o bom peixe desta zona costeira, frutas, legumes e plantas da região Oeste.

JORGE AMADOR

LEITOR	A NOTÍCIA	A RESPOSTA
João Gomes Moita	FESTAS Este ano, não haverá a Festas em Honra de Nossa Senhora da Boa Viagem, na Moita, mas de 13 a 17 vão decorrer várias iniciativas alusivas ao evento.	Do programa consta uma exposição de embarcações típicas do Tejo, atuações móveis de grupo de bombos, pirocissão e corridas de toiros.
Luís Nascimento Vila Viçosa	GASTRONOMIA Começa hoje e decorre até dia 13 a "Semana do Grão", evento integrado no Festival Gastronómico "Vila Viçosa à Mesa".	O Festival Gastronómico "Vila Viçosa à Mesa" decorre durante todo o ano, na primeira semana de cada mês, com propostas temáticas.
Grupo de Dadores de Vialonga	DÁDIVAS. O Grupo de Dadores de Sangue de Vialonga prossegue hoje com as suas atividades e promove mais uma colheita.	Esta ação de recolha de sangue realiza-se no quartel dos Bombeiros Voluntários de Vialonga, no seguinte horário: das 14h30 às 19h30.

NOVO PROTOCOLO ANAFRE - CTT

Vai permitir um aumento significativo na receita da Freguesia



04. Proposta remuneratória (cont.)



- **Âmbito da proposta:** os Postos de Correios cujo funcionamento é assegurado pelas Juntas de Freguesia associadas da ANAFRE – 673;
- Remuneração Mínima Garantida, indexada às horas de funcionamento dos PC tendo por base o valor de 85% do valor da remuneração base praticada na Administração Pública (Decreto-Lei n.º 10-B/2020, de 20 de março) de 645,07€ (x14) para um horário de 7 horas/dia;
- Incremento de 20% na remuneração variável;
- Introdução do conceito de Remuneração Mínima Garantida, sendo o pagamento ao Posto de Correios o maior dos dois valores: Remuneração Fixa ou Remuneração Variável
- Pagamento de abono para falhas – 43€
- Pagamento de Despesas Administrativas – 25€
- Inclui Seguro Riscos Múltiplo que inclui entre outras coberturas, o Roubo ou Furto de Valores em Caixa ou Cofre

Novo Protocolo entre os CTT e a Anafre está concluído. Trata-se da conquista de melhores condições para as freguesias, conquistas que serão muito significativas no plano da receita.

Até 2018 a Junta de Freguesia de Serra D'El-Rei recebia 360 euros por mês.

Depois de 2018 a Junta de Freguesia passou a receber em média 515 euros por mês

A partir de 1 de Outubro o valor da 2.ª negociação permitirá um valor na ordem dos 900 euros por mês mas, desta feita, em 14 “mensalidades”, por ano.

O nosso Executivo da Junta de Freguesia consegue em apenas dois anos um aumento do valor quase 3 vezes superior e com a particularidade de recebermos 14 meses por ano.

A equipa da Anafre nestas negociações é constituída por Jorge Veloso, Armando Vieira e Jorge Amador. Este foi um dos assuntos apreciados no CD da Anafre, rea-

lizado no passado dia 18, em Beringel.

Muito orgulho de ter participado neste processo de melhoria de condições para as 670 freguesias portuguesas.

Passo a passo, os objetivos estão a ser largamente conseguidos.

A qualidade do serviço do nosso Posto de Correios foi reconhecida por todos.



Boas práticas na intervenção dos Espaços Verdes da Freguesia

Mês de setembro



MUSEU DE SERRA D'EL-REI - D.PEDRO I



“Vá para fora cá dentro”

Trata-se de uma mensagem publicitária que está na ordem do dia. Aproveite e faça compras no Comércio da nossa terra.

Apesar da época que atravessamos agimos diariamente para melhorar a qualidade de vida do povo de Serra D'El-Rei



MERCHANDISING SERRA D'EL-REI 2020

Numa época caracterizada pela modernidade e pela necessidade de promoção dos territórios.

Os produtos podem ser adquiridos no Fórum da Serra/Museu.

A Junta de Freguesia de Serra D'El-Rei, criou vários produtos de Merchandising sobre a nossa terra.

Agradecemos ao Miguel Ribeiro pelo seu trabalho criativo de forma voluntária e sem qualquer custo para a Junta de Freguesia.

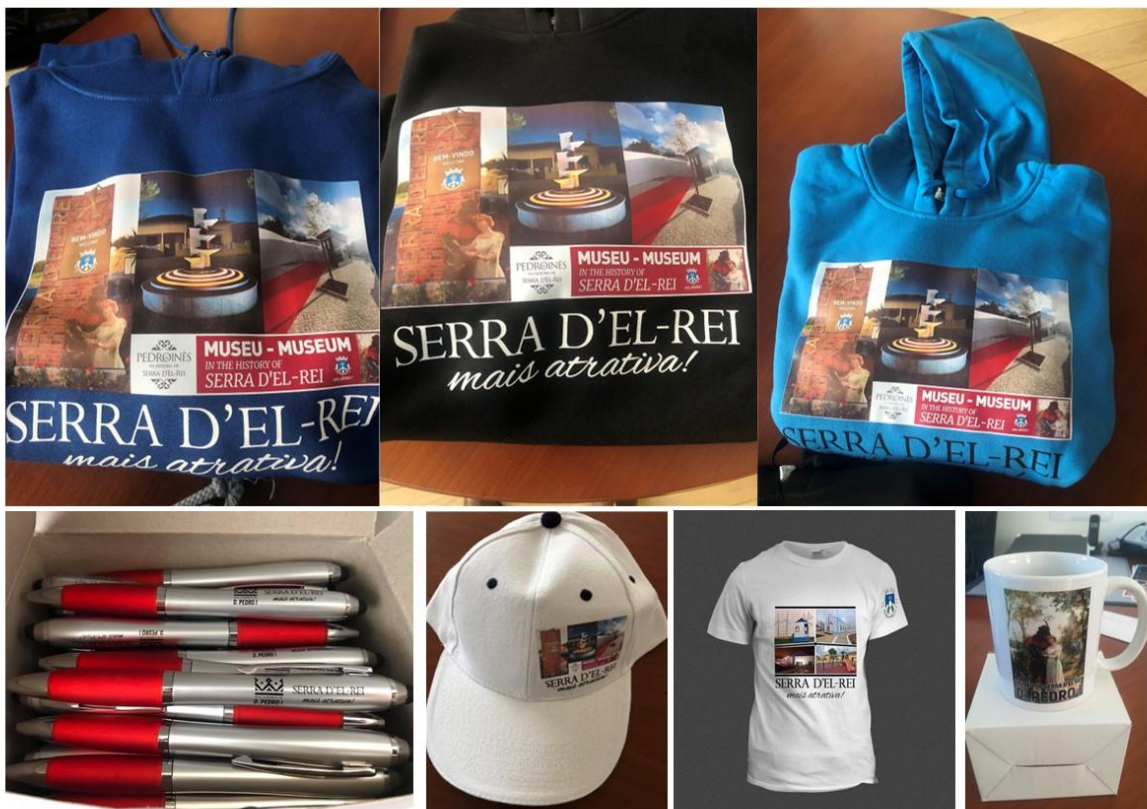

NATAL SERRANO 2020

Serra D'El-Rei brilha mais com a Iluminação de Natal

Em 2019 foi assim...



Serra D'El-Rei já adjudicou o serviço de Iluminação de Natal de 2020.

A novidade passa pela ligação da Iluminação Pública duas semanas antes da data habitual. Era feita no último dia de novembro. Este ano, a Junta de Freguesia vai ligar a Iluminação de Natal no domingo dia 15 de novembro.

A época que vivemos está na origem desta decisão.

As pessoas, as ruas e o comércio local precisam de mais alegria e brilho nas ruas.

A Junta de Freguesia assumirá novamente um forte investimento neste domínio.

Outras iniciativas do Natal Serrano ficam dependentes da evolução da situação difícil de saúde pública que o mundo enfrenta.

Em 2020 vai ser assim...

LETRAS 3D—Letras que traduzem amor: placa turística de Serra D'El-Rei.

MAIS ATRATIVA ❤️!

Os nomes das localidades tornaram-se tão especiais na promoção nacional e internacional quanto os monumentos históricos de uma terra, por reforçarem a identidade entre os moradores, turistas e o lugar.

A Junta de Freguesia de Serra D'El-Rei está a trabalhar neste projeto tendo por base esta solução.

A localização é na zona envolvente do Fórum da Serra, podendo não ser exatamente no local apresentado nesta fotografia.



Valorizar o património, a cultura e potenciar a economia local.
A pensar em si!
MAIS DESENVOLVIMENTO!

MERCADO



FÓRUM DA SERRA



MUSEU D. PEDRO I

